



SCUOLA DELL'INFANZIA PARITARIA DON BOSCO

Via San Giovanni Bosco 97

15067 Novi Ligure

tel 01432892

mail novi.ipi@tiscali.it

DECRETO SOSTEGNI BIS

In ottemperanza all'art. 58 comma 5 DI 73/2021 convertito in L. 106 del 23.7.2021 pubblicata in GU 176 del 24 luglio 2021 recante "Conversione in legge, con modificazioni, del decreto-legge 25 maggio 2021, n. 73, recante misure urgenti connesse all'emergenza da COVID-19, per le imprese, il lavoro, i giovani, la salute e i servizi territoriali" (cd. Decreto Sostegni Bis), si dichiara quanto segue:

Dati dell'Istituto	
Denominazione	Scuola dell'infanzia paritaria Don Bosco
Indirizzo completo	Via San Giovanni Bosco 97 - 15067 Novi Ligure (AL)
Codice Meccanografico Scuola Infanzia	AL102200T

a) l'organizzazione interna, con particolare riferimento all'articolazione degli uffici e all'organigramma

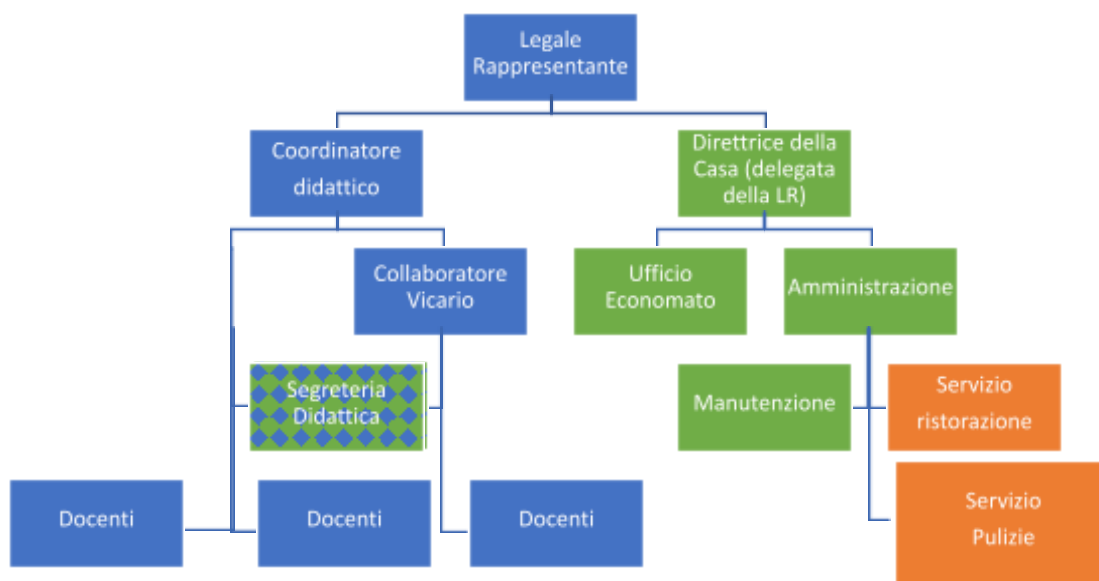

b) le informazioni relative ai titolari di incarichi di collaborazione o consulenza, compresi gli estremi dell'atto di conferimento dell'incarico, il curriculum vitae e il compenso erogato

Nell'anno scolastico 2020/2021 **non** sono stati stipulati contratti di collaborazione/consulenza con specifico riferimento all'attività scolastica.

c) il conto annuale del personale e delle relative spese sostenute, con particolare riferimento ai dati relativi alla dotazione organica e al personale effettivamente in servizio e al relativo costo, nonché i tassi di assenza (a.s. 2019/2020);

Ordine di Scuola	Costo del personale
Scuola Infanzia	115.363,91
Totale Costi del personale	115.363,91

Il tasso complessivo di assenza è di 273,97 (valore percentuale rispetto alle ore lavorabili)

Organico a.s. 2020/2021

Istituto	T. Indet	T. Determ	Totale
Docenti	N° 4	N° 2	N° 6
Docenti di sostegno	N° 0	N° 0	N° 0
Personale educativo	N° 0	N° 0	N° 0
Segreterie ed ausiliari	N° 1	N° 0	N° 1
Totale	N° 5	N° 2	N° 7

d) i dati relativi al personale in servizio con contratto di lavoro non a tempo indeterminato (a.s. 2020/2021);

Istituto	TOT	di cui per sostituzione di maternità/malattia
Docenti	N°6	N° 1
Docenti sostegno	N° 0	N° 0
Personale educativo	N° 0	N° 0
Segreterie ed ausiliari	N° 1	N° 0
Totale	N° 7	N° 1

e) i documenti e gli allegati del bilancio consuntivo

CONTO CONSUNTIVO
Anno solare 2020

		SCUOLA INFANZIA
N.ro sezioni/classi		4
A	Rette omnicomprensive	€ 78.725,00
	Contributi in conto esercizio	€ 94.973,63
	Altri ricavi	€ 134,96
	Ricavi	€ 173.833,59
B	Acquisti di Beni	€ 4.070,81
	Costi del personale	€ 115.363,91
	Ammortamenti	€ 4.774,29
	Costi per servizi	€ 38.802,50
	Oneri diversi di gestione	€ 319,03
	Manutenzioni e riparazioni	€ 4.845,80
	Godimento beni di terzi	€ -
	Oneri tributari di competenza	€ 217,90
	Oneri finanziari	€ -
	Altri costi	€ 1.104,41
	Costi	€ 169.498,65
	Totale A-B	€ 4.334,94

Non ci sono allegati al bilancio e/o rendiconto.

La normativa a cui è sottoposta la gestione della scuola non prevede l'approvazione del Bilancio Preventivo.

f) le informazioni relative ai beni immobili e agli atti di gestione del patrimonio.

L'attività scolastica si svolge in ambienti di proprietà dell'Ente Gestore